



Macaé
PREFEITURA
Secretaria | EDUCAÇÃO

Programa Auxílio Material Didático e Uniforme Escolar



Macaé
PREFEITURA
Secretaria | EDUCAÇÃO

LEI Nº 4.968/2022



Institui o Programa Auxílio Material Didático e Uniforme Escolar, e dá outras providências.

PORTARIA SEMED Nº XXX/2024

Considerando a Lei Municipal n.º 4968/2022 que institui o Programa Auxílio Material Didático e Uniforme Escolar destinado aos alunos da Rede Pública Municipal de Ensino do Município de Macaé.

Considerando o Decreto Municipal n.º 011/2023 que dispõe sobre a regulamentação da Lei Municipal n.º 4.968/2022 no âmbito do Município de Macaé e dá outras providências.

A SECRETÁRIA MUNICIPAL DE EDUCAÇÃO, no uso das atribuições que lhes são conferidas pelo Artigo 70, da Lei Complementar 256/2016

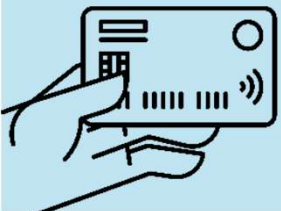



Macaé
PREFEITURA
Secretaria | EDUCAÇÃO

PORTARIA Nº XXX/2024

Art. 16. Os itens de Material Didático e Uniforme Escolar a serem adquiridos serão previstos no Anexo I desta Portaria, com quantitativos, nível de escolaridade e Valores Máximo Aceitáveis.





Macaé
PREFEITURA
Secretaria | EDUCAÇÃO

Como será a distribuição do saldo?



EDUCAÇÃO INFANTIL

LISTA DE UNIFORME ESCOLAR

OBJETO	QUANTIDADE	VALOR UNITÁRIO (Valor Máximo Permitido)	VALORES	
			Feminino	Masculino
CAMISA MANGA CURTA;	1	R\$ 43,30	R\$ 43,30	R\$ 43,30
BERMUDA masculina helanca;	1	R\$ 51,97	xxx	R\$ 51,97
SHORT-SAIA helanca;	1	R\$ 54,22	R\$ 54,22	xxxx
UM PAR DE TÊNIS ESCOLAR	1	R\$ 166,94	R\$ 166,94	R\$ 166,94
TOTAL			R\$ 264,46	R\$ 262,21

ENSINO FUNDAMENTAL, MÉDIO E JOVENS E ADULTOS – EJA

LISTA DE UNIFORME ESCOLAR

OBJETO	QUANTIDADE	VALOR UNITÁRIO (Valor Máximo Permitido)	VALORES	
			Feminino	Masculino
CAMISA MANGA CURTA;	1	R\$ 43,30	R\$ 43,30	R\$ 43,30
BERMUDA JEANS CICLISTA (em cima do joelho em JEANS ESCURO, SEM CUSTOMIZAÇÃO, SEM DESFIADO);	1	R\$ 94,95	R\$ 94,95	R\$ 94,95
UM PAR DE TÊNIS ESCOLAR	1	R\$ 166,94	R\$ 166,94	R\$ 166,94
Total			R\$ 305,19	R\$ 305,19



Macaé
PREFEITURA
Secretaria | EDUCAÇÃO

UNIFORME ESCOLAR



IMAGENS MERAMENTE ILUSTRATIVAS

EDUCAÇÃO INFANTIL

LISTA DE MATERIAIS DIDÁTICOS

OBJETO	QUANTIDADE	VALOR UNITÁRIO (Valor Máximo Permitido)	VALORES	
			Feminino	Masculino
Apontador com depósito (similar à marca FABER-CASTELL, COMPACTOR, CIS, BIC, MERCUR)	1	R\$ 5,42	R\$ 5,42	R\$ 5,42
Pincel chato nº 12 (similar à marca FABER-CASTELL , ACRILEX, ARTCOLOR, TIGRE)	1	R\$ 4,68	R\$ 4,68	R\$ 4,68
Caderno de desenho espiral grande com folha de seda 80 folhas (similar à marca TILIBRA, JANDAIA, SPIRAL)	1	R\$ 18,34	R\$ 18,34	R\$ 18,34
Gizão de cera, caixa com 12 unidades (similar à marca FABER-CASTELL, CIS, ACRILEX, TRIS, MAPED)	1	R\$ 15,84	R\$ 15,84	R\$ 15,84
Estojo Tinta tempera guache com 6 cores (similar à marca ACRILEX)	1	R\$ 9,47	R\$ 9,47	R\$ 9,47
Lápis de cor, caixa com 12 cores (similar à marca FABER-CASTELL, CIS, ACRILEX, TRIS, MAPED)	1	R\$ 13,03	R\$ 13,03	R\$ 13,03
MOCHILA ESCOLAR COM CARRINHO	1	R\$ 165,98	R\$ 165,98	R\$ 165,98
Total			R\$ 232,76	R\$ 232,76



Macaé
PREFEITURA
Secretaria | EDUCAÇÃO

MATERIAIS DIDÁTICOS - EDUCAÇÃO INFANTIL -

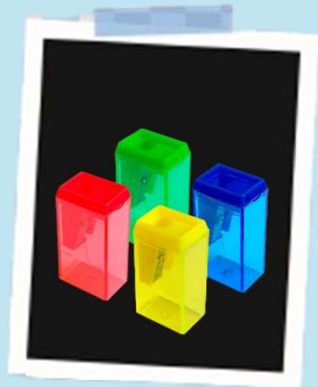

IMAGENS MERAMENTE ILUSTRATIVAS

ENSINO FUNDAMENTAL

LISTA DE MATERIAIS DIDÁTICOS

OBJETO	QUANTIDADE	VALOR UNITÁRIO (Valor Máximo Permitido)	VALORES	
			Feminino	Masculino
Apontador com depósito (similar à marca FABER-CASTELL, COMPACTOR, CIS, BIC, MERCUR)	1	R\$ 5,42	R\$ 5,42	R\$ 5,42
Borracha branca com capa (cinta) plástica (similar à marca FABER-CASTELL, COMPACTOR, CIS, BIC, MERCUR)	1	R\$ 4,08	R\$ 4,08	R\$ 4,08
Caderno (universitário) 10 matérias, 200 folhas (similar à marca TILIBRA, JANDAIA, SPIRAL)	1	R\$ 30,35	R\$ 30,35	R\$ 30,35
Caneta esferográfica azul (similar à marca FABER-CASTELL, COMPACTOR, CIS, BIC, MERCUR)	1	R\$ 2,01	R\$ 2,01	R\$ 2,01
Caneta esferográfica preta (similar à marca FABER-CASTELL, COMPACTOR, CIS, BIC, MERCUR)	1	R\$ 2,01	R\$ 2,01	R\$ 2,01
Lápis de cor, caixa com 12 cores (similar à marca FABER-CASTELL, CIS, ACRILEX, TRIS, MAPED)	1	R\$ 13,03	R\$ 13,03	R\$ 13,03
Lápis preto nº 2 (similar à marca FABER-CASTELL, CIS, BIC, ACRILEX, COMPACTOR, TILIBRA)	2	R\$ 1,59	R\$ 3,18	R\$ 3,18
MOCHILA ESCOLAR	1	R\$ 133,98	R\$ 133,98	R\$ 133,98
Total			R\$ 194,06	R\$ 194,06



Macaé
PREFEITURA
Secretaria | EDUCAÇÃO

MATERIAIS DIDÁTICOS - ENSINO FUNDAMENTAL -

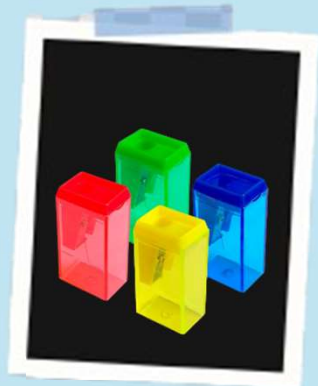

IMAGENS MERAMENTE ILUSTRATIVAS

ENSINO MÉDIO E JOVENS E ADULTOS - EJA

LISTA DE MATERIAIS DIDÁTICOS

OBJETO	QUANTIDADE	VALOR UNITÁRIO (Valor Máximo Permitido)	VALORES	
			Feminino	Masculino
Apontador com depósito (similar à marca FABER-CASTELL, COMPACTOR, CIS, BIC, MERCUR)	1	R\$ 5,42	R\$ 5,42	R\$ 5,42
Borracha branca com capa (cinta) plástica (similar à marca FABER-CASTELL, COMPACTOR, CIS, BIC, MERCUR)	1	R\$ 4,08	R\$ 4,08	R\$ 4,08
Caderno (universitário) 10 matérias, 200 folhas (similar à marca TILIBRA, JANDAIA, SPIRAL)	1	R\$ 30,35	R\$ 30,35	R\$ 30,35
Caneta esferográfica azul (similar à marca FABER-CASTELL, COMPACTOR, CIS, BIC, MERCUR)	1	R\$ 2,01	R\$ 2,01	R\$ 2,01
Caneta esferográfica preta (similar à marca FABER-CASTELL, COMPACTOR, CIS, BIC, MERCUR)	1	R\$ 2,01	R\$ 2,01	R\$ 2,01
Kit geométrico - Composto por: régua 30cm, transferidor 180º, esquadro 45º e esquadro 60º	1	R\$ 12,96	R\$ 12,96	R\$ 12,96
Lápis preto nº 2 (similar à marca FABER-CASTELL, CIS, BIC, ACRILEX, COMPACTOR, TILIBRA)	2	R\$ 1,59	R\$ 3,18	R\$ 3,18
MOCHILA ESCOLAR	1	R\$ 133,98	R\$ 133,98	R\$ 133,98
Total			R\$ 193,99	R\$ 193,99



Macaé
PREFEITURA
Secretaria | EDUCAÇÃO

MATERIAIS DIDÁTICOS - ENSINO MÉDIO E JOVENS E ADULTOS (EJA)-

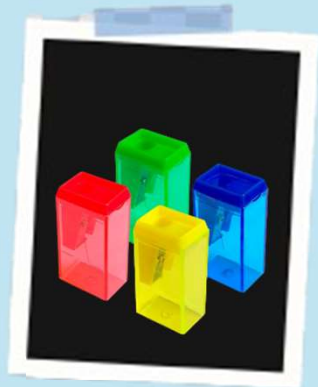
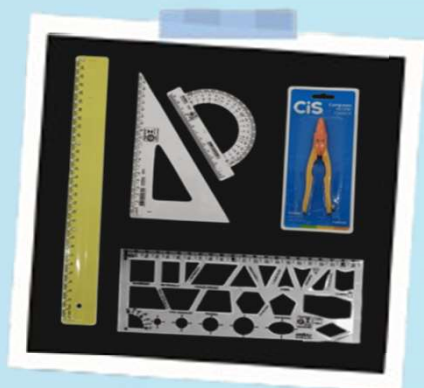
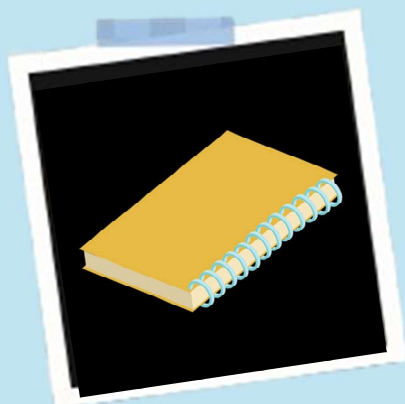

IMAGENS MERAMENTE ILUSTRATIVAS



Macaé
PREFEITURA
Secretaria | EDUCAÇÃO

TOTALIZANDO:



EDUCAÇÃO INFANTIL

LISTA	VALORES	
	Feminino	Masculino
LISTA DE UNIFORME ESCOLAR	R\$ 264,46	R\$ 262,21
LISTA DE MATERIAIS DIDÁTICOS	R\$ 232,76	R\$ 232,76
TOTAL	R\$ 497,22	R\$ 494,97

ENSINO FUNDAMENTAL

LISTA	VALORES	
	Feminino	Masculino
LISTA DE UNIFORME ESCOLAR	R\$ 305,19	R\$ 305,19
LISTA DE MATERIAIS DIDÁTICOS	R\$ 194,06	R\$ 194,06
TOTAL	R\$ 499,25	R\$ 499,25





Macaé
PREFEITURA
Secretaria | EDUCAÇÃO

TOTALIZANDO:



ENSINO MÉDIO E JOVENS E ADULTOS - EJA		
LISTA	VALORES	
	Feminino	Masculino
LISTA DE UNIFORME ESCOLAR	R\$ 305,19	R\$ 305,19
LISTA DE MATERIAIS DIDÁTICOS	R\$ 193,99	R\$ 193,99
TOTAL	R\$ 499,18	R\$ 499,18





É Obrigatório a aquisição de todos os itens?

Sim. É obrigatório a aquisição de todos os itens e quantidades e não podemos adquirir outro item que não esteja na lista.

Conforme o artigo 6º:

Art. 6º O Cartão Educa+ Macaé deverá ser usado, exclusivamente, para aquisição de uniformes e materiais escolares, obrigatoriamente, conforme lista de material escolar e especificação do uniforme, publicada e atualizada periodicamente pela Secretaria Municipal de Educação.

Posso comprar algum outro item que não esteja na lista?

Não pode ser adquirido outro item que não esteja na lista.

Conforme o artigo 6º:

§ 3º É vedada a aquisição de outros artigos não constantes da lista publicada e atualizada periodicamente pela Secretaria Municipal de Educação, sob pena de configurar desvio de finalidade e infração aplicável ao beneficiário e à empresa credenciada.





Macaé
PREFEITURA
Secretaria | EDUCAÇÃO

SE SOBRRAR VALOR?

Conforme o artigo 5 - Fica fixado, na forma abaixo, de acordo com pesquisa de preços nos estabelecimentos comerciais locais, o valor total do auxílio financeiro a ser creditado em favor do beneficiário, para fins de aquisição dos itens constantes da lista de materiais didáticos e uniformes prevista no Anexo I, desta Portaria.

§ 4º . Feita a aquisição dos itens, nas quantidades estipuladas no Anexo desta Portaria, caso exista saldo remanescente, **poderá o beneficiário adquirir mais quantidades de alguns dos itens especificados na lista de materiais didáticos e uniforme escolar, com o cartão especificado.**

§ 5º . Os beneficiários terão um prazo máximo de 60 (sessenta) dias para utilização do auxílio financeiro estipulado por esta Portaria, findo os quais o auxílio será bloqueado





Macaé
PREFEITURA
Secretaria | EDUCAÇÃO

Quanto tempo tem para usar o saldo?

Conforme o artigo 14. O saldo financeiro do Programa Auxílio Material Didático e Uniforme Escolar ficará disponível para utilização pelo beneficiário até **60 (sessenta) dias corridos após a liberação do saldo ao beneficiário.**

§ 1º Os recursos não utilizados no prazo descrito no caput deste artigo serão bloqueados e devolvidos ao erário.

§ 2º Não será fornecido prazo adicional para utilização dos recursos, salvo, excepcionalmente, por decisão da Administração Pública em situações de caso fortuito, força maior ou de relevância que prejudique a utilização do benefício financeiro.





Macaé
PREFEITURA
Secretaria | EDUCAÇÃO

OS CARTÕES NÃO ESTÃO
CARREGADOS, SERÃO APÓS
DISTRIBUIÇÃO.



Macaé
PREFEITURA
Secretaria | EDUCAÇÃO

Grata pela atenção de todos!

Leandra Lopes

FIM!

18/01/2024